

## LA NORME COMPTABLE « FEC »

Topaze propose désormais l'export au format FEC (« Fichiers des Ecritures Comptables »). En cas de contrôle de l'administration fiscale, ce fichier permet de remettre un fichier dématérialisé de vos écritures comptables afin de faciliter le travail des contrôleurs.

Le Fichier des Ecritures Comptables exporté par Topaze, est pleinement conforme aux normes codifiées à l'article L.47 A-I du livre des procédures fiscales.

### DANS TOPAZE :

Tout d'abord, il faut saisir votre numéro SIREN dans votre fiche praticien qui se trouve dans « Fichiers » puis dans les sous onglets « Praticiens » et en double cliquant sur votre nom :

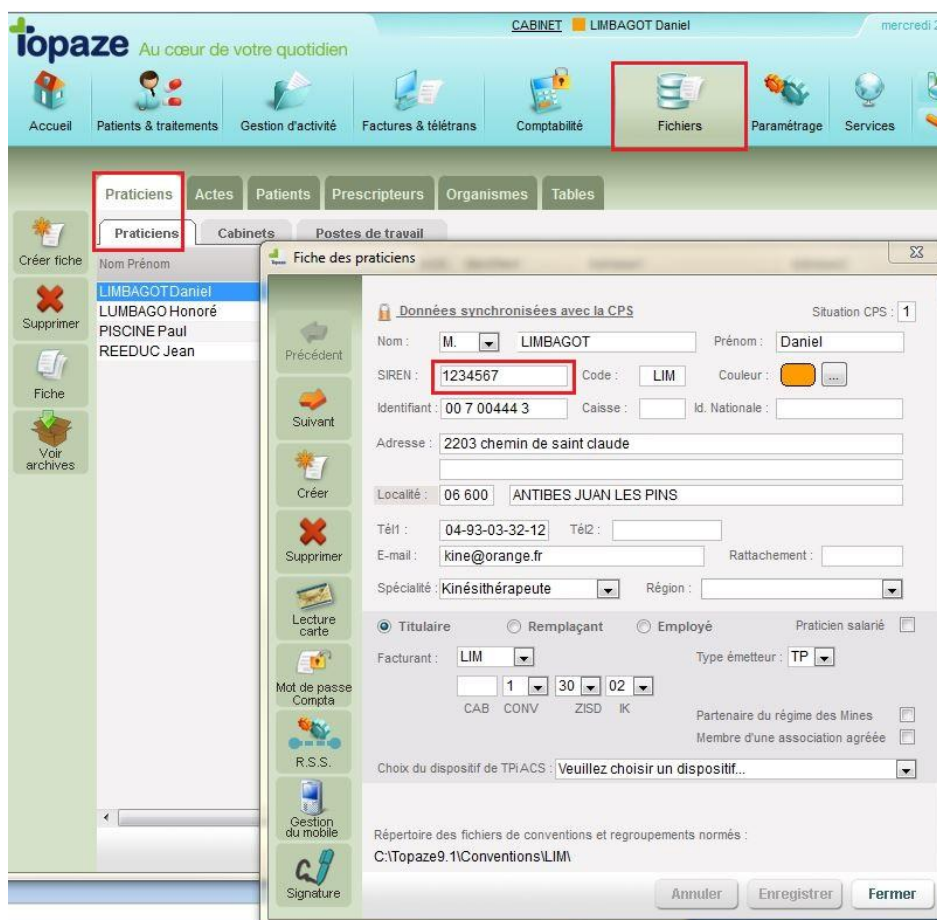

The screenshot displays the Topaze software interface. At the top, the 'Fichiers' menu item is highlighted with a red box. Below it, the 'Praticiens' sub-menu is also highlighted with a red box. The 'Fiche des praticiens' form is open, showing the following details:

- Nom:** M. LIMBAGOT
- Prénom:** Daniel
- SIREN:** 1234567 (highlighted with a red box)
- Code:** LIM
- Couleur:** Orange
- Identifiant:** 00 7 00444 3
- Adresse:** 2203 chemin de saint claude
- Localité:** 06 600 ANTIBES JUAN LES PINS
- Tél1:** 04-93-03-32-12
- E-mail:** kine@orange.fr
- Spécialité:** Kinésithérapeute
- Région:** (dropdown menu)
- Titulaire:** (selected radio button)
- Facturant:** LIM
- Type émetteur:** TP
- Mot de passe Compta:** 1 30 02
- Choix du dispositif de TPIACS:** Veuillez choisir un dispositif...

Buttons at the bottom of the form include 'Annuler', 'Enregistrer', and 'Fermer'.

Ensuite, nous allons créer un dossier qui contiendra les fichiers qui seront exportés de la comptabilité de Topaze au format FEC.

Faites un clic droit avec votre souris sur le bureau de votre ordinateur, puis dans le menu qui s'ouvre, choisissez « Nouveau » puis « Dossier » :

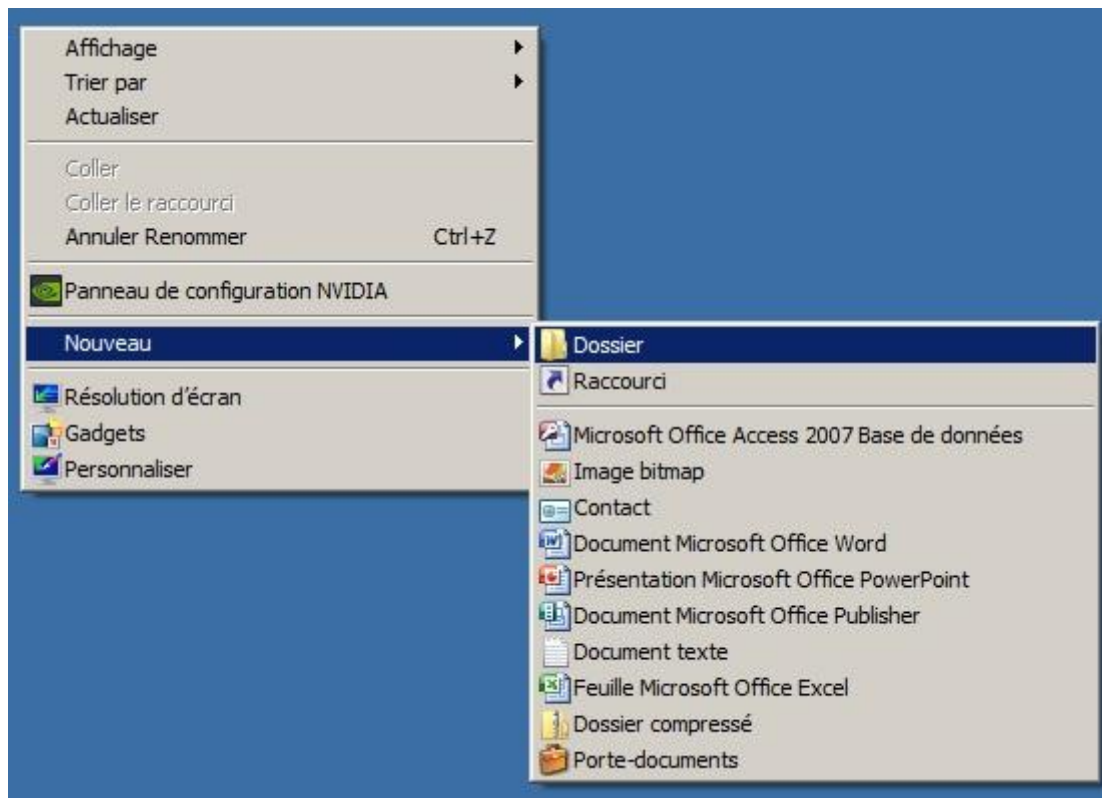

Renommer le en « FEC année de la compta » :

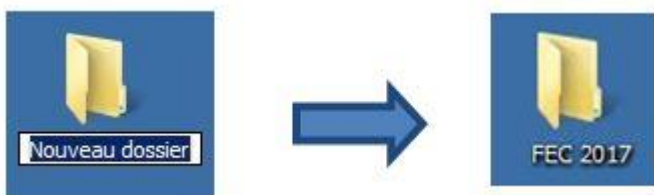

Notez que chaque année, lorsque vous faites cet exportation de vos fichiers comptables, il faudra créer un autre dossier afin d'éviter d'écraser les données de l'année précédente.

**Nous sommes désormais prêts pour faire cet export FEC.**

Pour exporter ce Fichier des Ecritures Comptables de Topaze, allons dans « Comptabilité » puis dans l'onglet « Ecritures » et dans le sous onglet « Recettes ».

Ici, sur le côté gauche, cliquez sur le bouton « Exporter ». Une fenêtre s'ouvre, cliquez sur le bouton à droite avec les trois points. Une nouvelle fenêtre s'ouvre. Ici, il faut aller chercher le dossier que nous avons créé précédemment.

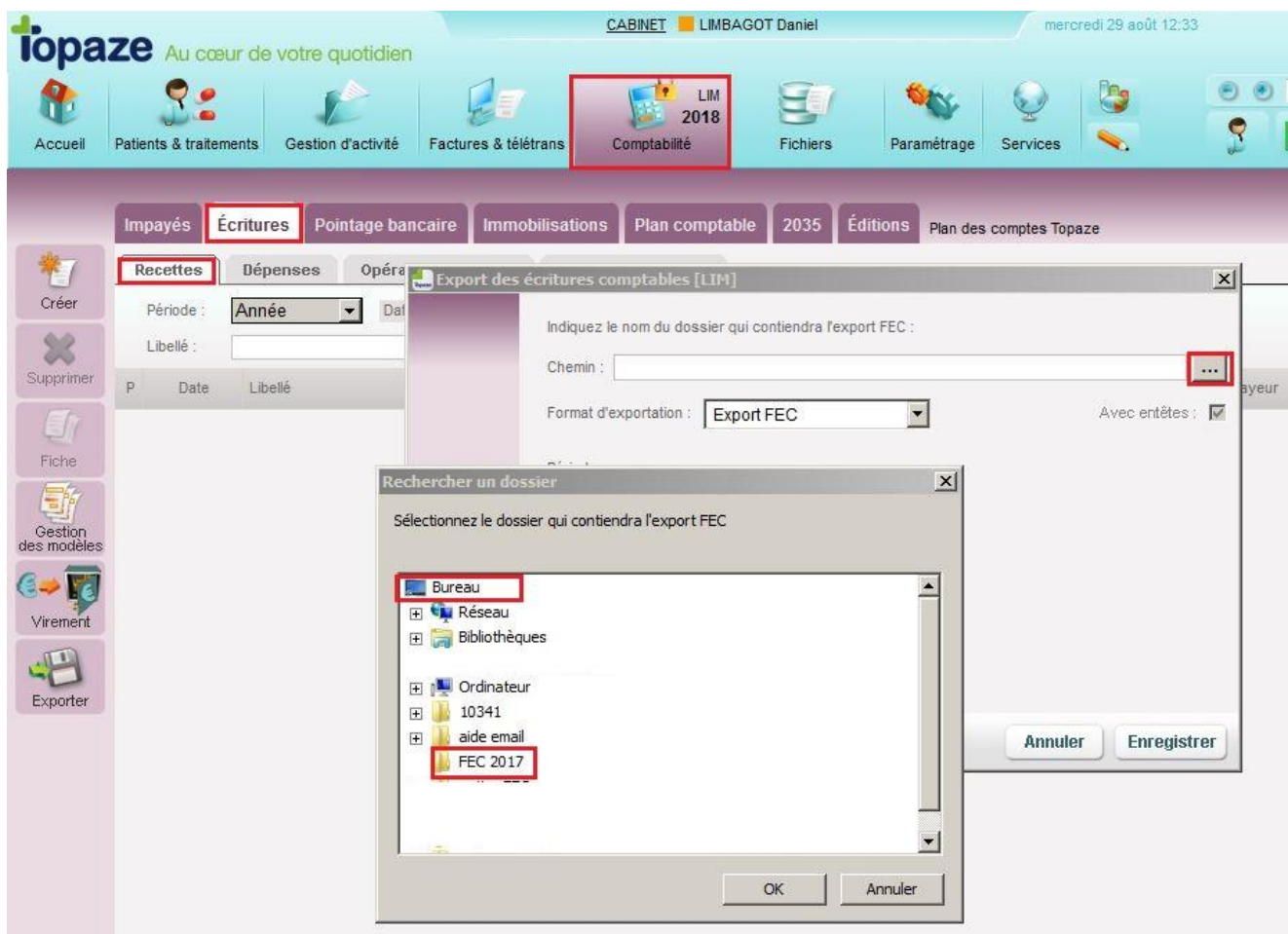

Puis vous cliquez sur « OK » et sur « enregistrer » ensuite. A cette étape, 2 scénarios sont possibles : soit l'export a réussi, soit il n'a pas réussi.

Quand l'export est réussi, soit cette fenêtre ci-dessous apparait, vous dites oui et Topaze vous indique que l'export a réussi. Soit Topaze vous indique directement que l'export a réussi sans afficher cette fenêtre.

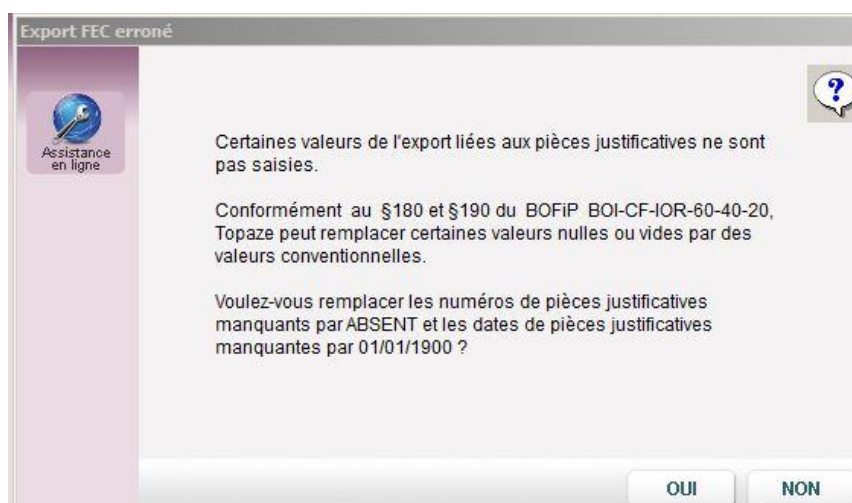

Dans le dossier « FEC » du bureau, vous trouverez trois fichiers (ou quatre, si Topaze génère un rapport d'erreurs non bloquantes) à communiquer à votre comptable ou votre association. C'est terminé.

Si l'export échoue, c'est qu'il manque certaines informations.

En effet, pour obtenir un export conforme, vos écritures doivent comporter toutes les informations justifiant une écriture valide (Ecriture pointée, numéro de pièce comptable...). Si l'export comporte des anomalies, un message explique qu'un rapport d'erreur a été généré, désignant tous les problèmes identifiés.

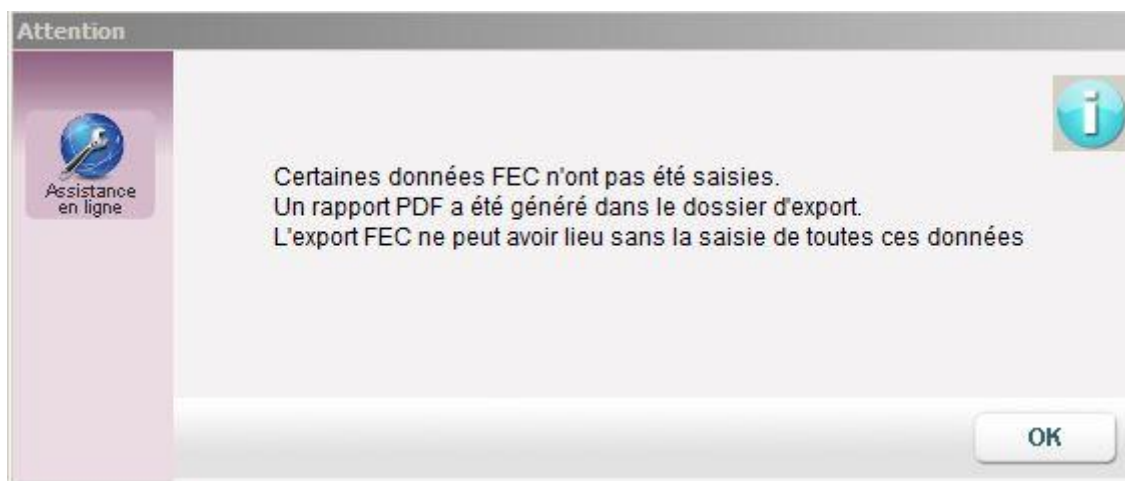

Les anomalies sont répertoriées dans un rapport d'erreurs (appelé « Rapport\_erreur\_FEC ») et logé dans le dossier FEC)

## Rapport d'export FEC

Type	Date	Libellé	
Recette	29/08/2018	DUPONT: Soins du 10/08/18 au 10/08/18	<b>BLOQUANT</b>
<i>La date de validation / de rapprochement n'est pas saisie. Veuillez la saisir dans Topaze.</i>			
<i>La date de règlement / de rapprochement n'est pas saisie. Veuillez la saisir dans Topaze.</i>			

Il faudra alors, corriger les anomalies indiquées en italique avec la mention « **BLOQUANT** » et refaire un export FEC.